

Prezado(a) Aluno(a):

Seja bem-vindo à UNIVEN. Para nós é motivo de satisfação e orgulho ter você como nosso(a) aluno(a).

Durante sua vida acadêmica aqui na Instituição, as informações sobre notas e faltas, situação financeira, ofícios, avisos, apostilas, ementas, documentos diversos, dentre outros, podem ser acessadas através do “aluno on-line”, sua intranet acadêmica, disponível no site da UNIVEN.

Para acessar o “aluno on-line” você deve acessar o site da UNIVEN no endereço <http://www.univen.edu.br> e utilizar o espaço reservado para acesso à intranet, situado na parte superior direita do navegador de internet, conforme mostra a figura a seguir:



Digite seu número de matrícula e sua senha para acessar o “aluno on-line”. O número da matrícula pode ser encontrado na carteirinha estudantil ou no comprovante de matrícula. Se você esqueceu, não possui senha ou está tentando acessar o aluno on-line pela primeira vez, clique no link “[esqueceu sua senha?](#)” ou no link “[ainda não fez a senha?](#)”. Uma tela solicitando informações será apresentada. Digite o seu número de matrícula, seu CPF (somente números), sua data de nascimento (exemplo: 15/03/1993) e seu endereço de e-mail, conforme exemplo a seguir:

UNIVEN - Windows Internet Explorer

http://univen.no-va.br:80/.../aluno_online_recuperar_senha.aspx

Arquivo Editar Exibir Favoritos Ferramentas Ajuda

UNIVEN

Clique aqui e veja a tabela

INSTITUCIONAL ACADÊMICO CURSOS VESTIBULAR PUBLICAÇÕES INTRANET BIBLIOTECA SOCIAL

INTRANET

ALUNO ONLINE

SENHA DO ALUNO ONLINE

Preencha os dados abaixo constantemente e pressione o botão confirmar.
Caso você já possua uma senha cadastrada, você não precisa preencher os dados de perfil.
Caso contrário, sua nova senha será gerada e enviada para o seu e-mail.

Número de Matrícula (7 dígitos) 1000100
CPF (formato: 99999999999) 15414541241
Data de Nascimento (formato: DDMMAAAA) 19/03/1986
E-mail para receber a senha andresilva17@hotmail.com

Confirmar Limpar

Voltar

Após preencher as informações, clique no botão confirmar. Caso os dados estejam corretos e de acordo com o cadastrado no sistema acadêmico da UNIVEN, a senha será enviada para seu e-mail informado e também será apresentada no momento da confirmação, conforme figura a seguir:

UNIVEN - Windows Internet Explorer

http://univen.no-va.br:80/.../aluno_online_recuperar_senha.aspx?matricula=1000100&senha=12345

Arquivo Editar Exibir Favoritos Ferramentas Ajuda

UNIVEN

NA UNIVEN VOCÊ APRENDE "DIREITO"

INSTITUCIONAL ACADÊMICO CURSOS VESTIBULAR PUBLICAÇÕES INTRANET BIBLIOTECA SOCIAL

INTRANET

ALUNO ONLINE

SENHA DO ALUNO ONLINE

MATRÍCULA -----> 1000100
SENHA -----> 12345

VOCÊ TAMBÉM RECEBERÁ SUA MATRÍCULA E SENHA NO E-MAIL ABAIXO:
andresilva17@hotmail.com

Voltar

© 2000-2008 UNIVEN - Todos os direitos reservados - Desenvolvido pelo Setor de Marketing e NPD da UNIVEN

Concluído

Se a mensagem “os dados não conferem” (figura a seguir) for apresentada, significa que a senha digitada está incorreta ou os dados cadastrais (matricula, CPF, data de nascimento) estão incorretos. O número de matrícula, CPF e data de nascimento devem estar de acordo com o registro acadêmico da instituição.

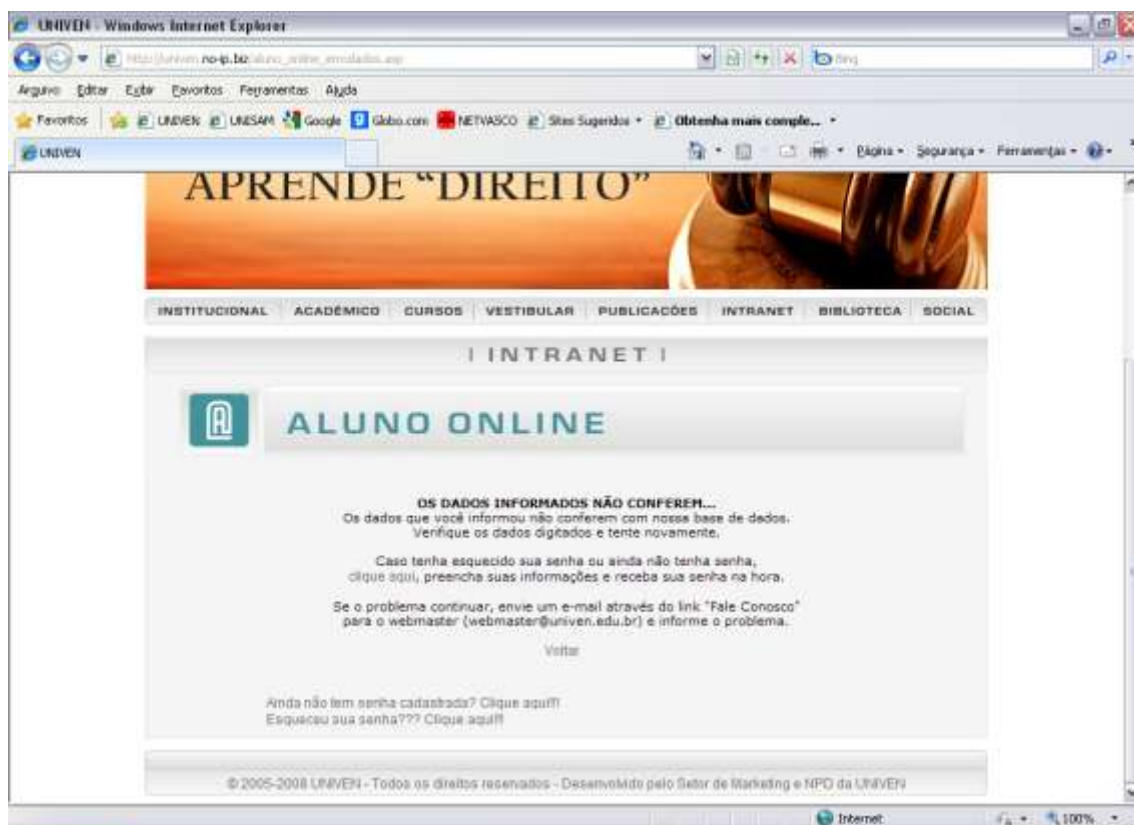

Após acessar o “aluno on-line”, você terá acesso ao menu no lado direito da tela com as seguintes opções:

- Boletim (Boletim de Notas Bimestrais do semestre atual);
- Extrato Financeiro (Extrato financeiro das parcelas do semestre atual);
- Histórico Escolar (Histórico escolar resumido do curso atual);
- Ementas e Downloads (Manuais, ofícios, ementas, apostilas e outros arquivos disponíveis);
- Alterar a senha (possibilidade de modificar a senha da intranet);
- Sair (encerrar o aluno on-line e fechar a sessão com segurança).

Obs: Ao terminar sua consulta na intranet, sempre clique na opção “sair”. Isso encerra a sessão aberta e faz com que a senha seja solicitada novamente quando alguém tentar acessar sua intranet no mesmo computador.

A figura a seguir mostra a tela principal do “aluno on-line”:

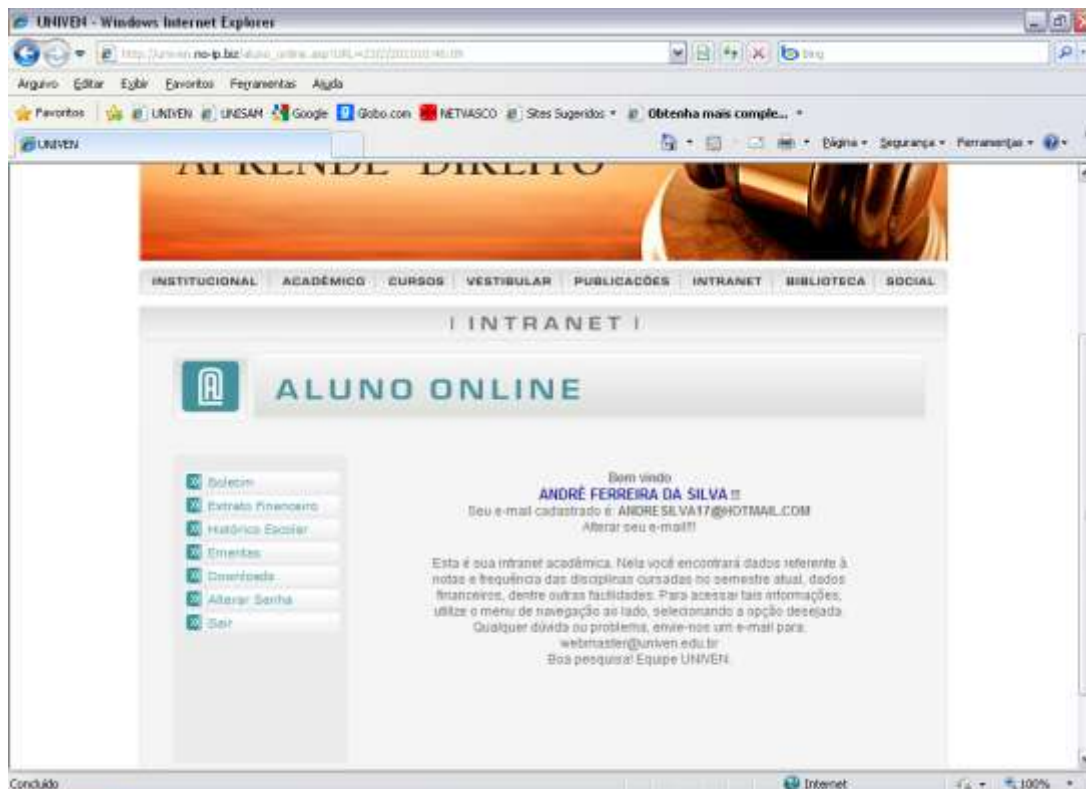

Tela principal do "aluno on-line".

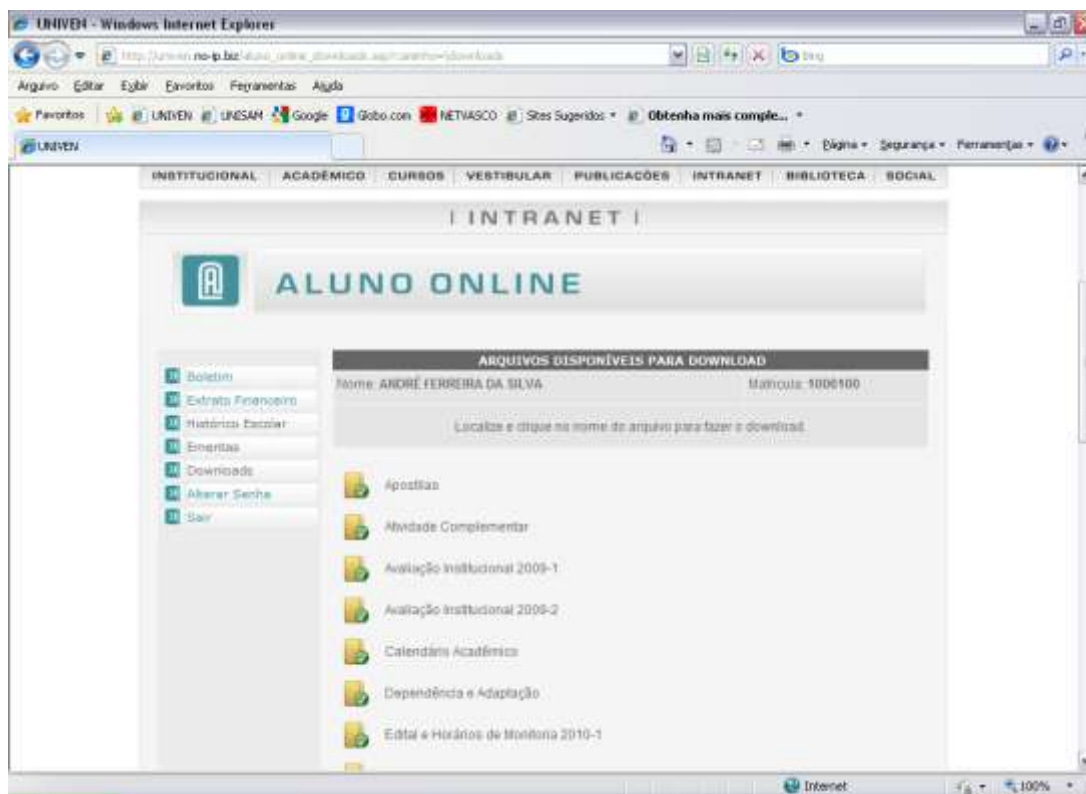

Tela da opção "ementas e downloads".

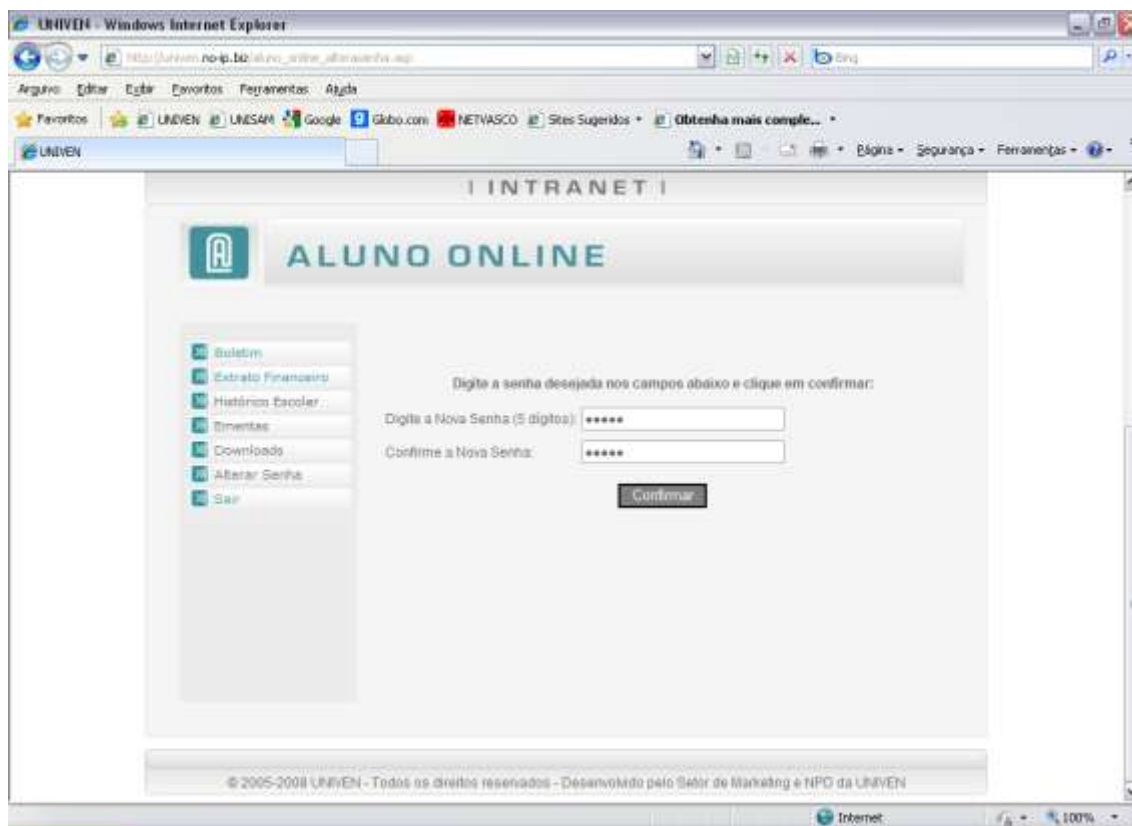

Tela da opção "alterar senha".

Para dirimir quaisquer dúvidas em relação ao acesso à intranet, enviar e-mail com sua dúvida para guttierrym@univen.edu.br;